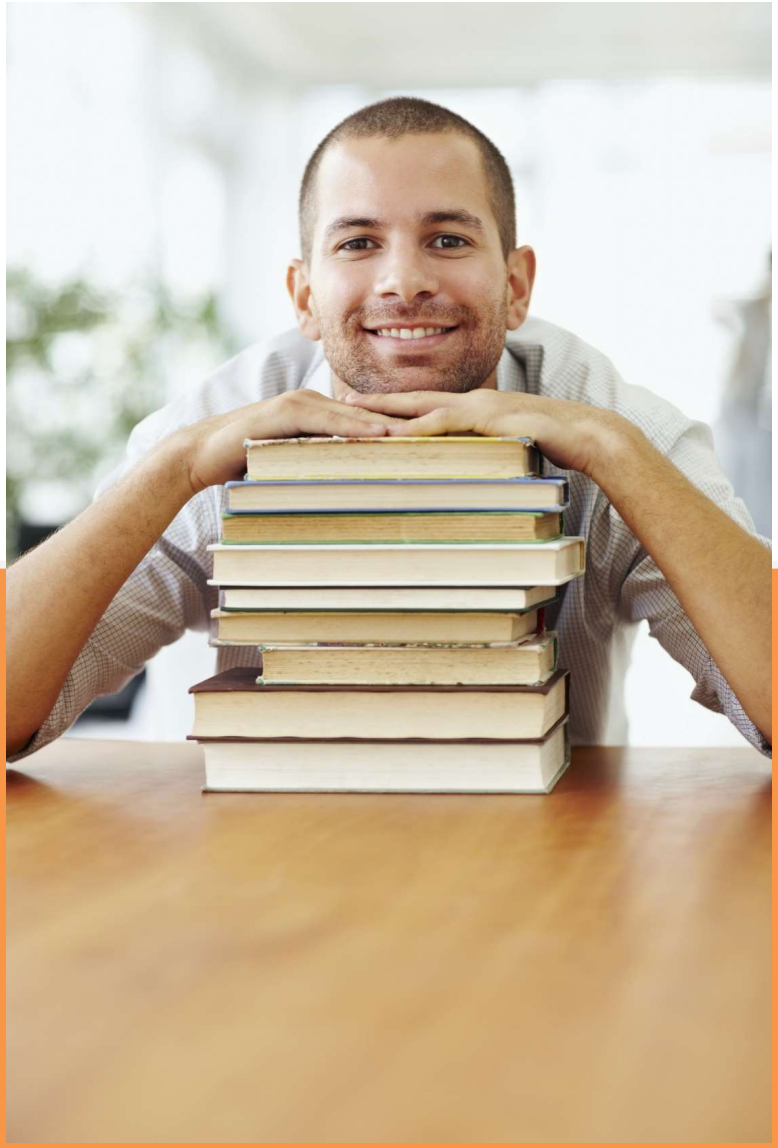

JETZT ANMELDEN

Marketing Lehrgang 2020 - 2021

Marketingfachfrau /-mann mit
eidgenössischem Fachausweis FA

Anmeldeformular

für Kurs 2020 - 2021

Marketingfachmann/frau mit Eidg. Fachausweis FA

Angaben zur Person

Name _____ Vorname _____

Strasse _____ Plz / Ort _____

Telefon P _____ Fax P _____

Email _____ Mobile _____

Geburtsdatum _____ Bürgerort / Nationalität _____ /____

Schulbildung ❒ Primarschule ❒ Realschule ❒ Sekundarschule ❒ Mittelschule mit Abschluss _____

Ausbildung _____ Jahre Berufslehre als _____ BMS ❒ ja ❒ nein

Weiterbildung _____

Berufspraxis (Funktion/Anzahl Jahre) _____

_____

Ich habe die Zulassung zur eidgenössischen Prüfung bereits abgeklärt ❒ ja ❒ nein

Angaben zum Arbeitgeber

Firma _____ Branche _____

Strasse _____ Plz / Ort _____

Telefon _____ Fax _____

Email _____ Mobile _____

Anzahl Mitarbeiter_____ Zuständig für Weiterbildung _____

Ich melde mich wie folgt an:

Kursanmeldung	**Kurs-Start**	**Kosten pro Modul**
Modul 1 - Marketing Fachkurs	17. Februar 2020	CHF 3'800.-
Modul 2 - schriftliche Prüfungsvorbereitung	31. August 2020	CHF 3'800.-
Modul 3 - mündliche Prüfungsvorbereitung	8. Februar 2021	CHF 2'300.-
Bootcamps mit Fallstudien	nach Vereinbarung	CHF 750.-

JETZT ANMELDEN

Kurs-Ort Schaffhausen, Zeiten

Pro Woche: 8 Lektionen

Unterrichtstage: Montag, 18.00 – 21.15 Uhr sowie

Mittwoch, 18.00 – 21.15 Uhr oder nach Vereinbarung

Eidgenössische Prüfungen

Marketingfachmann/-frau: März / April.

Die genauen Daten werden vom SMC bekannt gegeben.

Rechnung an ❒ Privatadresse ❒ Arbeitgeber

meteor Marketinginstitut by Felix Murbach Marketing™ | Neustadt 2 | CH-8200 Schaffhausen |
Fon +41 52 670 18 21 | felix.murbach@murba.ch | www.meteor-institut.ch |

Vertragsbedingungen

A. Anmeldung
Die Anmeldung erfolgt mit dem Anmeldeformular an das Schulsekretariat und versteht sich für die Dauer des angemeldeten Kurses.

B. Bestätigung der Anmeldung
Der Vertrag zwischen dem Kursteilnehmer und dem «meteor» kommt mit der schriftlichen Bestätigung durch das Schulsekretariat zustande.

C. Anmeldeschluss
Die Anmeldungen werden in der Reihenfolge ihres Einganges berücksichtigt. Anmeldeschluss ist der 15. September. Nachfolgende Anmeldungen werden individuell geprüft.

D. Annullierung infolge Unterbeteiligung
meteor behält sich ausdrücklich das Recht vor, wegen Unterbeteiligung oder anderer Umstände, die eine Durchführung des Kurses aus Sicht der Schule spätestens 3 Wochen vor Kursbeginn abzusagen. In diesem Fall werden bereits erbrachte Zahlungen vollumfänglich zurückerstattet. Weitere Ersatzforderungen sind ausgeschlossen.

E. Finanzielle Bestimmungen
Die Höhe des Kursgeldes wird durch die Wahl des Lehrganges und Moduls bestimmt. Im Kursgeld enthalten ist eine Einschreibegebühr von CHF 1'000.- Das Kursgeld für ein Modul ist im Voraus zahlbar. Bei Abwesenheit vom Unterricht infolge Militärdienst, Krankheit, Ferien oder beruflicher Belastung besteht kein Anspruch auf Reduktion des Kursgeldes.

F. Annullierung der Anmeldung und Kursaustritt im 1. Semester
Die finanziellen Folgen bei Annullierung der Anmeldung und Kursaustritt sind:

Bis zum Anmeldeschluss:	ohne Kostenfolge
Ab Anmeldeschluss bis Kursbeginn:	CHF 1'000.- (Einschreibegebühr)
Nach Kursbeginn:	CHF 1'000.- (Einschreibegebühr) plus die gemäss Stundenplan bis zum Erhalt der Kündigung aufgelaufenen Unterrichtslektionen

G. Rücktritt in Folgesemestern
Bei Lehrgängen mit mehreren Modulen ist ein vorzeitiger Rücktritt aus dem Vertrag auf Ende eines Moduls möglich. Die Kündigung hat 6 Wochen vor Modulbeginn schriftlich zu erfolgen. Bei Austritt während des Moduls wird der gesamte Betrag fällig.

H. Versicherung
Der Abschluss einer Unfall- oder Haftpflichtversicherung ist Sache der Kursteilnehmenden.

I. Schlussbestimmungen
Wir behalten uns vor, Änderungen im Ausbildungsprogramm und in der Organisation im Sinne von Verbesserungen vorzunehmen.

J. Gerichtsstand
Für Streitigkeiten aus diesem Vertrag ist das Gericht in Schaffhausen zuständig.

Zahlungen	**Fälligkeit**	
Modul 1 - Marketing Fachkurs	15. Januar 2020	CHF 3'800.-
Modul 2 - schriftliche Prüfungsvorbereitung	30. Juli 2020	CHF 3'800.-
Modul 3 - mündliche Prüfungsvorbereitung	1. Januar 2021	CHF 2'300.-
Simulationstage (A, B, C-Fälle)	jeweils 2 Wochen im Voraus	CHF 750.-

Ich melde mich hiermit rechtsgültig zur vorne bezeichneten Ausbildung an und erkläre mich mit den oben aufgeführten Vertragsbedingungen einverstanden.

Ort/Datum _____ Unterschrift _____

Beilagen: Kopien der Zeugnisse/Diplome der vorhergehenden Aus- und Weiterbildungen

Marketingfachmann/frau mit eidg. Fachausweis

Anerkennung	Eidgenössischer Fachausweis, FA
Ausbildungsziele	Diese Ausbildung vertieft die Grundkenntnisse im Marketing: Das Zusammenspiel der verschiedenen Marketinginstrumente erfassen und die Bedingungen eines Marketingkonzeptes für die einzelnen Absatzbereiche festlegen und abstimmen können. Planen und Koordinieren von Marketingmassnahmen gehören zu den Hauptaufgaben, wobei sich die Schwerpunkte nach Marktgebiet, Produkt und Funktion (Linie, Stab) richten.
Zielgruppe	Für Personen, welche bereits über Praxiserfahrung in Marketing, Verkauf und Werbung verfügen und sich die notwendigen theoretischen Kenntnisse aneignen möchten.
Aufnahme	Qualifikation: Personen mit Marketing- oder Verkaufspraxis mit kaufmännischer Vorbildung und mit MarKom Prüfungszulassung für angehende Marketing- und Kommunikationsfachleute Praxisnachweis: je nach Grundausbildung 2 - 3 Jahre Praxis-tätigkeit im Absatzbereich. (Praxisstichtag 31. Dezember vor dem Prüfungsjahr)
Beginn	Montag, 17. Februar 2020 bis zu den eidgenössischen Prüfungen im Frühjahr 2021
Dauer	14 Monate, ca. 300 Lektionen
Kurs-Standort	Neustadt 56, CH-8200 Schaffhausen
Unterrichtstage	Montag/Mittwoch jeweils 18.00 – 21.15 Uhr oder nach Absprache mit den aktuellen Lehrgangteilnehmer/innen
Intensiv-Workshop	fakultativer zweitägiger Workshop extern, mit Bootcamp, Fallserien, individuellen Trainings für den letzten Feinschliff. Hotel-Wahl sowie Preise erfolgen während des Lehrgangs.
Prüfungsgebühren	Eidg. Prüfung: Wird separat vom SMC verrechnet.
Persönliche Beratung	Für ein unverbindliches Beratungsgespräch steht Ihnen der Schulleiter, Felix Murbach Tel. +41 52 670 18 21 sehr gerne zur Verfügung.
Besonderes	Die Teilnehmerzahl ist auf max. 10 Studierende begrenzt.
Anmeldeschluss	6 Wochen vor Kursbeginn, oder nach individueller Absprache
Prüfungsabklärung	Bei Unsicherheit über die Prüfungszulassung empfehlen wir, dies direkt beim SMC abklären zu lassen, mehr dazu unter http://www.examen.ch/mfl/de/7637/Zulassung.htm
Finanzierungs-Anteil	Der Bund übernimmt 50 Prozent der Kursgebühren. Neu beteiligt sich der Bund mit 50 % an den angefallenen Kursgebühren, mehr dazu unter http://www.examen.ch/mfl/de/8353/Bildungsg%C3%A4nge.htm

Kontakt

Schulleitung und Dozenten
Felix M. Murbach, eidg. dipl. Verkaufsleiter, Master of Marketing UniBS
Die Dozenten sind ausgewiesene Fachkräfte aus der Praxis.

Kursdokumentation
Verlangen Sie die ausführliche Kursdokumentation mit weiteren Informationen direkt bei:
meteor Marketinginstitut by Felix Murbach
c/o Felix Murbach Marketing™
Neustadt 2, CH-8200 Schaffhausen